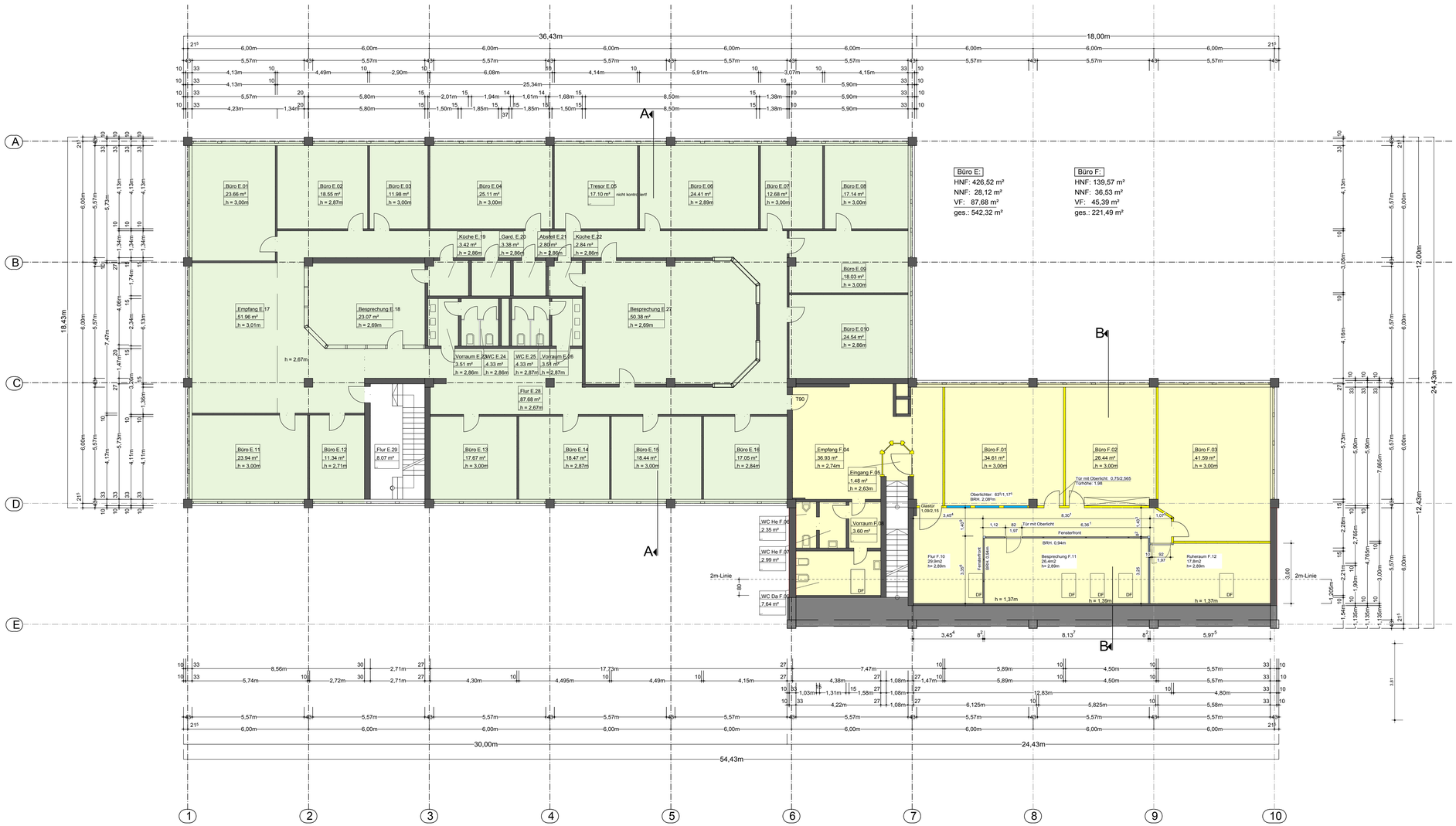

OBERGESCHOSS

BESTANDSPLAN

Aufmaß Bürogebäude in Oberhaching

ÜBERSICHT

N

± 0.00 = müNN

BAUORT:

Hinterberger Vermietung GDBR
Kolpingring 18
82041 Oberhaching

BAUHERR:

Hinterberger Vermietung GDBR
Daimlerstraße 2
84503 Altötting

Ort/Datum: Unterschrift:

		PLANNUMMER / PLANCODE:	INDEX:
AUFTRAGSNR:		**300 UE 02**	
DATUM GEZ.:	31.10.2014		
GEZEICHNET:	ds	DIN 276 (KG.AK.AA):	

PLANINHALT:

Obergeschoss Übersicht **1:100**

PLANFERTIGER:

Hinterschwepfinger Projekt GmbH
Hintermehringer Str. 3
84561 Mehring

Telefon 0 86 77 - 98 08 - 0
Telefax 0 86 77 - 98 08 - 40
Email: i@hinterschwepfinger.de

Dipl.Ing. J. Hinterschwepfinger

PLANGRÖSSE: 0,989/0,594

4.11.14 Ausg.Dat.

Projektdatei 300_Bestandsaufmaß_A4120_01.vwx
Urheber Eigentumsrecht und Verwendungsrechte dieser Pläne und Unterlagen bleiben bei der Firma Hinterschwepfinger Projekt GmbH. Sie sind nur zu dem vertraglich festgelegten Zweck zu verwenden. Dritten werden sie weder zugänglich gemacht noch in anderer Weise bekanntgegeben.